



# Le nouveau service de la VAE

18/07/2023

---

# SOMMAIRE

1. Un nouveau rôle : l'Architecte Accompagnateur de Parcours
2. La préfiguration du service public au 1<sup>er</sup> juillet 2023
3. Un portail numérique unique
4. Une équipe pour vous accompagner
5. La modernisation de la VAE

# Une réforme de la VAE promulguée en décembre 2022 (loi n°2022-1598)

## Un décret d'application prévu durant l'été 2023



### Sécurisée

Un accompagnement renforcé dès le début du parcours

Une gestion centralisée du financement

Un statut de stagiaire de la formation professionnelle pour les candidats



### Simplifiée

Toute nature d'expériences prises en compte

Une recevabilité simplifiée gérée par l'architecte accompagnateur de parcours

Des délais de réponses raccourcis sur chaque étape

Validation des acquis via certification partielle / blocs de compétences

Possibilité pour le candidat de réaliser des compléments de formation en cours de parcours



### Modernisée

Un portail numérique unique pour candidater

Un espace professionnel pour suivre les candidatures

Concentration des textes relatifs à la VAE dans le code du Travail

# 1. Un nouveau rôle : L'architecte accompagnateur de parcours

# L'AAP, le lien entre le candidat et le certificateur

## Missions de l'architecte accompagnateur de parcours :

- **Préciser le projet** du candidat et **confirmer la certification** choisie
- **Elaborer et envoyer le dossier de faisabilité** du candidat au certificateur
- **Concevoir des parcours individualisés avec le candidat** pouvant inclure des actes de formation courts et des périodes d'immersion en entreprise
- **Assurer l'accompagnement méthodologique et la préparation** au jury
- **Assurer la gestion financière** des dossiers des candidats

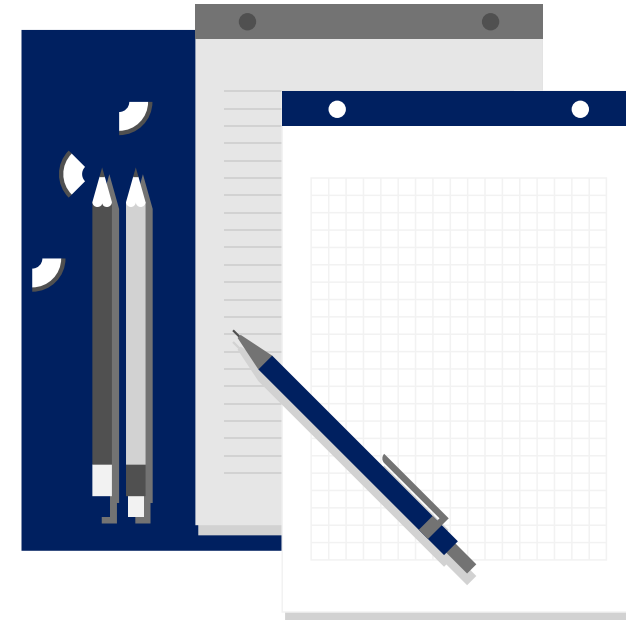

# Le détail du parcours d'accompagnement

Inscription du  
candidat

Rencontre entre le  
candidat et l'AAP

1

1. Prise en compte de la candidature et proposition de rdv
2. Réalisation de l'étude de faisabilité à l'aide du formulaire proposé
3. Co-construction du parcours personnalisé dans l'interface
4. Accompagnement du candidat à la recherche de prestataires pour les actes formatifs

Transmission du dossier de  
faisabilité au certificateur

2

1. Envoi du dossier de faisabilité par email
2. Envoi de l'avis de recevabilité par le certificateur sous 8 jours
3. Notification du candidat et de son AAP

Phase d'accompagnement  
méthodologique

3

1. Prise de rendez-vous
2. Co-définition du planning prévisionnel
3. Définition des modalités de rdv avec le candidat
4. Accompagnement sur une durée de 6 mois environ (50h max)
5. Définition de la date de dépôt de dossier d'expérience
6. Communication de la date de jury au candidat

Fin de  
Parcours

4

1. Entretien du candidat avec le jury de certification
2. Proposition de rdv post jury en cas de validation partielle ou non validation
3. Accompagnement du candidat à la recherche de sessions de formations sur les blocs de compétences non validés

# Le détail du processus de financement

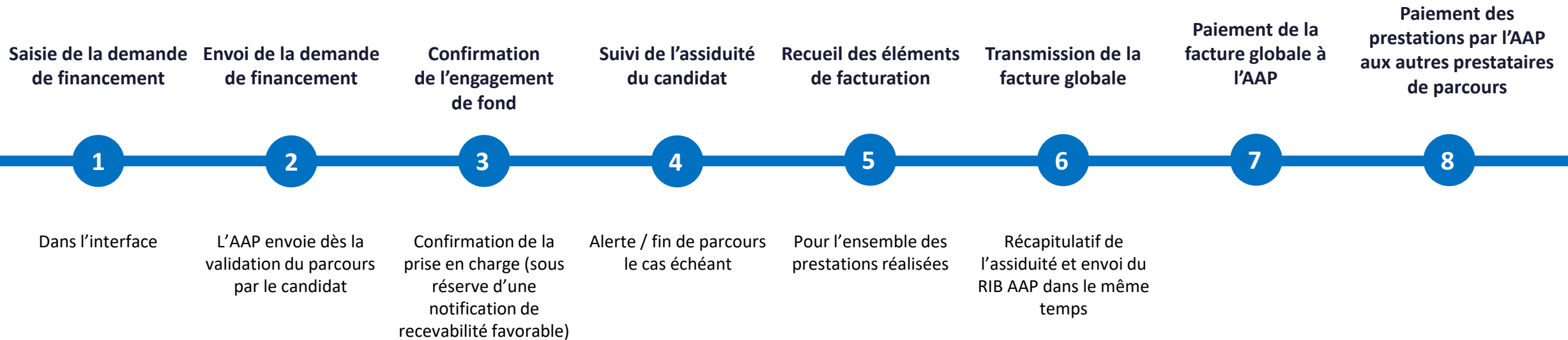

# Quel financement du parcours VAE ?

Précisions à venir en CGU

Architecte de parcours (construction du parcours + suivi administratif et financier + entretien post-jury)	Forfait	300 €
Accompagnement individuel	De 0 à 30 heures	70 €
Accompagnement collectif	De 0 à 20 heures	35 €
Complément formatif	De 0 à 70 heures	25 €
Jury	Forfait	350 €



# Quel financement du parcours VAE ?

- ✓ Le parcours est à adapter au besoin du candidat (objectif de certification, de son profil et de sa situation)
- ✓ Le nombre d'heures précisées dans le tableau correspond à la prescription maximale possible.
- ✓ En cas d'abandon du candidat, la facturation est établie en fonction du service fait.
- ✓ Une étude de faisabilité seule ne pourra faire l'objet d'une facturation que si elle est complète et justifiée par un dossier de faisabilité complété.

## Cas particulier des parcours VAE par bloc(s) de compétences

- ✓ Le volume d'heures de formation et accompagnement correspond à **50%** des volumes prescriptibles.
- ✓ Les forfaits faisabilité et jury sont inchangés.

# Points de vigilance pour la période de préfiguration



L'AAP ne peut pas **refuser** de candidatures.

Il s'engage à **gérer le flux de candidats** tout au long de l'année.

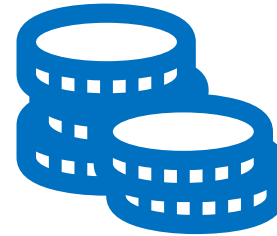

L'**avance de trésorerie** est portée par l'AAP

**Paiement des prestations** en fin de parcours

# Points à retenir...

- ✓ L'avance de trésorerie est nécessaire durant l'avance de phase (refacturation des prestataires des formations courtes par exemple). Une seule structure perçoit les fonds, celle qui a fait la demande de prise en charge.
- ✓ Un format de dossier de faisabilité est mis à disposition : un dossier distinct par certification.
- ✓ L'avis de recevabilité, transmis par le certificateur est obligatoire pour démarrer le parcours.
- ✓ Les délais sont précisés dans le cahier des charges : 48 heures pour accuser réception de la candidature, 8 jours pour convenir d'un premier rendez-vous

## 2. La préfiguration du service public au 1<sup>er</sup> juillet 2023

# Plus de 200 certifications au lancement de juillet 2023 → 4 filières métiers



Industrie Métallurgique



Grande Distribution



Sanitaire et Social



Sport



Une 5<sup>ème</sup> « filière » nommée « Métiers transverses » est sélectionnable lors de l'inscription comme AAP, mais **UNIQUEMENT** en complément d'une ou plusieurs autres filières

# Les 3 typologies d'établissements Architecte Accompagnateur de Parcours (AAP)

AAP Généraliste	AAP de Filière	AAP expert de Branche
Accompagnement pour l'ensemble des certifications sauf les certifications de branches professionnelles	Accompagnement pour les certifications d'une ou plusieurs filières ou sous-filières  Peuvent également être experts d'une ou plusieurs branches professionnelles sur demande	Accompagnement pour les certifications relevant du champ conventionnel d'une ou plusieurs branches professionnelles

# La liste des certifications disponibles

## AAP Généraliste

L'AAP devra couvrir l'ensemble des certifications de cette liste:

[Liste de certifications](#)

## AAP de Filière

L'AAP devra choisir une ou plusieurs filières dans cette liste:

[Liste de certifications](#)

## AAP expert de Branche

L'AAP devra choisir une ou plusieurs filières dans cette liste:

[Liste de certifications](#)

Il pourra également choisir de prendre en charge les CQPN d'une ou plusieurs filières de la liste suivante:

[Liste de certifications](#)

# Ouverture des inscriptions AAP depuis le 13 juin 2023

Qui peut s'inscrire ?

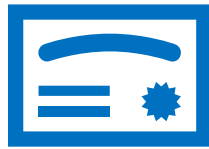

Etablissements certifiés Qualiopi pour les actions permettant  
de faire valider les acquis de l'expérience ou labélisation par  
accords de branches (Certimétal, Iperia...)  
(certification valide 3 mois minimum à compter de l'inscription)

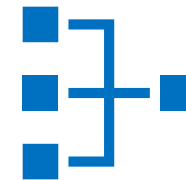

Structures indépendantes  
/  
Réseaux d'établissements  
au **niveau national ou régional**



# Comment s'inscrire ? *(Qualiopi VAE ou accord de branches)*

## Guide pas à pas

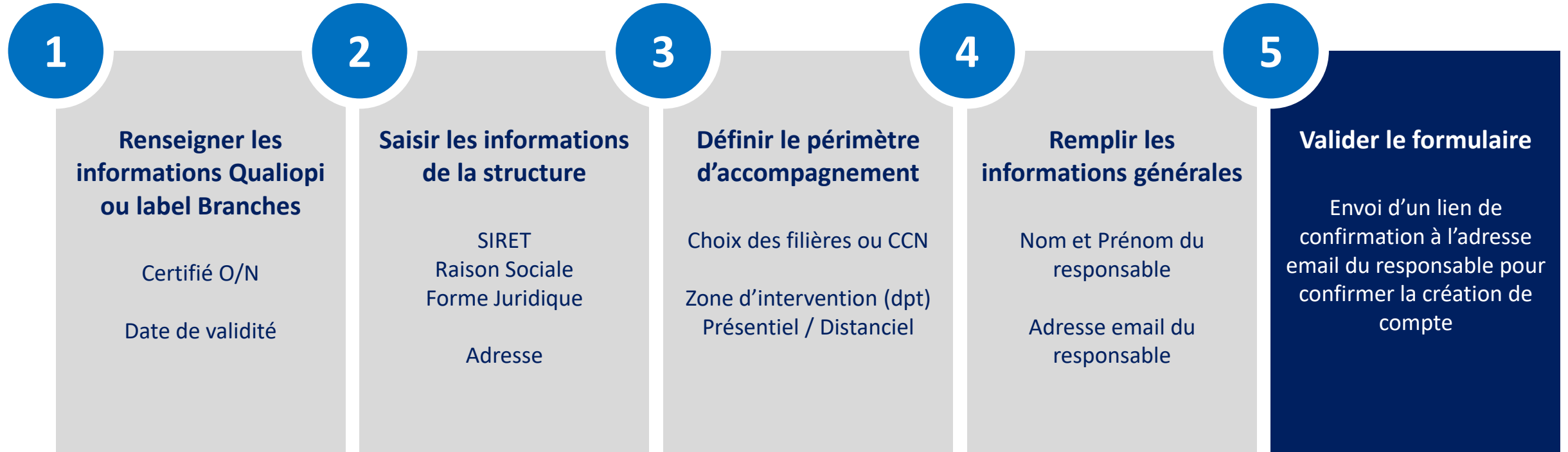

# Points de vigilance lors de la création de votre compte

<https://vae.gouv.fr/espace-professionnel/creation>

- Veiller à saisir **la date de fin de validité** de la certification Qualiopi (non la date de délivrance)  
    ➡ *Dans le cas où vous êtes dans l'attente de l'attestation, il convient de reporter votre inscription*
- Ne pas créer plusieurs comptes pour votre structure
- Vérifier l'orthographe de la raison sociale de votre structure, pas de modification possible (impact sur la facturation notamment)
- La filière « métiers transverses » ne peut être sélectionnée seule
- La couverture géographique doit être en adéquation avec votre capacité de déploiement
- Les modalités pédagogiques (distanciel : présentiel) doivent être en adéquation avec votre capacité de déploiement
- Le lien d'activation du compte est valable **4 jours** (après validation de la demande d'inscription).

# A retenir

Dans une filière, on trouve un ensemble de certifications de tout niveau et tout certificateur

On ne peut pas choisir quelques certifications.

- ❖ **Par exemple** sur le secteur social on trouve des certifications du niveau 3 à 6 : des diplômes d'état, des titres professionnels, des CAP, Bac Pro et BTS ... également le BUT ou bien encore une licence professionnelle

Il n'existe plus d'accompagnateur en lien avec un certificateur.

- ❖ **Par exemple** on ne peut plus accompagner uniquement sur les diplômes de l'Education Nationale

Ces règles s'appliquent pour de l'avance de phase. L'ouverture aux autres certifications se fera en janvier 2024

Il faut s'assurer que l'on peut répondre à la demande en fonction du nombre de certifications que l'on doit accompagner et de la couverture géographique sur laquelle on se positionne.

Les changements de typologie ou de couverture géographique ne seront pas possibles jusqu'au 31/12 /2023.

# 3. Un portail numérique unique

# Le portail unique de la VAE en France

Mise en ligne: 1<sup>er</sup> juillet 2023

## Objectifs:

- **Informers les candidats** à la VAE et leur fournir une **interface pour suivre leur parcours VAE**
- **Accueillir les professionnels** de la VAE et leur fournir une **interface de gestion** : AAP, certificateurs, régions, branches professionnelles

Je suis candidat Je suis professionnel de la VAE Actualités

## Bienvenue sur le portail de la VAE

Découvrez le portail officiel du service public de la Validation des Acquis de l'Expérience.

Notre mission est de fournir un espace unique rassemblant candidats et professionnels de la VAE autour d'un nouveau dispositif modernisé, simplifié et sécurisé par la loi n°2022-1598 du 21 décembre 2022.

Connexion à l'espace professionnel  
Se connecter avec son compte  
Mot de passe  
Rester connecté

## Vos expériences ont de la valeur

Avec la VAE, faites valider vos compétences par un diplôme.

Démarrer un parcours → En savoir plus sur la VAE

# Un espace dédié pour les candidats

[Je suis candidat](#) [Je suis professionnel de la VAE](#) [Actualités](#)

## Votre expérience enfin reconnue par un diplôme

La VAE ou Validation des Acquis de l'Expérience,  
est la troisième voie d'accès à un diplôme en  
France depuis 2002.

Vous souhaitez :

- Faire reconnaître vos expériences
- Préparer une reconversion professionnelle
- Obtenir un meilleur salaire
- Faire évoluer votre carrière

La VAE est faite pour vous !

Obtenez un diplôme à votre rythme sans interrompre votre activité  
professionnelle

[Démarrer un parcours VAE](#)



# Un espace dédié pour les candidats

- Création de compte
- Sélection de la certification visée
- Envoi de la candidature à l'AAP choisi
- Validation du parcours proposé par l'AAP

VAE DÉMARRÉE LE 20/02/2023

## Employé de Service - Titre professionnel

Choix du diplôme

Vos expériences

Aide à domicile  
Entre 1 et 3 ans

Ajouter une expérience

Votre référent

Il vous guide tout au long du parcours

Choisir un référent

Envoi de votre candidature

Revenir à l'accueil

### Votre référent

Voici les référent disponibles dans votre département. Cochez celui de votre choix :

IPERIA  
60 avenue de Quakenbrück  
61004 ALENCON  
reva2@iperia.eu

DAVA de Lille  
111 avenue de Dunkerque  
59000 Lille  
reva2@ac-lille.fr

Valider

# Un espace dédié pour les AAP

- Gestion du compte établissement
  - Ajout de conseillers (à venir)
  - Répartition des candidatures entre conseillers / antennes locales
  - Possibilité de désactiver son compte durant les périodes de fermeture
- Suivi des candidatures individuelles
  - Construction et suivi du parcours VAE
  - Gestion de la recevabilité
  - Gestion du financement du parcours

The screenshot displays the 'Espace pro architecte de parcours' interface. The breadcrumb trail at the top reads 'Accueil > Espace professionnel > Toutes les candidatures'. The left sidebar contains the following navigation items: 'Toutes les candidatures actives (28)', 'Candidatures prise en charge (1)', 'Parcours envoyés (1)', 'Parcours confirmés par le candidat (1)', 'Demande de financements envoyés', 'Toutes les candidatures abandonnées', 'Toutes les candidatures archivées', 'Tous les projets en cours d'édition', and 'Administration des architectes de parcours'. The main content area is titled 'Espace pro architecte de parcours' and includes the text: 'En tant qu'architecte de parcours, vous pouvez gérer les différentes candidatures des usagers dans le cadre de leur projet professionnel'. Below this is a search bar with the placeholder 'Rechercher par date de candidature, certification et information de contact' and a search icon. A button labeled 'Exporter un CSV des candidatures' is also present. The 'Toutes les candidatures actives' section shows two entries under the heading 'Parcours envoyés':  
1. 'Titre à finalité professionnelle Assistant maternelle/Garde d'enfants' for Jonathan DUVOEL in Martinique (972), with the candidature sent on 02/04/23. A button 'Accéder à la candidature' is visible.  
2. 'Titre à finalité professionnelle Assistant maternelle/Garde d'enfants' for Nicolas SALEMO in Auvergne-Rhône Alpes (63), with the candidature sent on 12/12/22. A button 'Accéder à la candidature' is visible.



# Un espace dédié pour les Certificateurs

- Création de compte certificateur
- Suivi du parcours VAE (recevabilité, jury...)
- Accès au portefeuille de certifications
- Dépôt de documents
  - Référentiels
  - Dossiers d'expériences
  - Documents autres



Prochainement

# Des pages pour les Régions et les filières

- Offre de services
- Politique d'abondement
- Dépôt des référentiels
- Spécificités
- Prise en charge des salaires



Prochainement

Un travail d'identification des besoins sera organisé avec les filières et les Régions pour déterminer l'organisation des espaces et définir le périmètre

# A retenir

- ✓ L'affichage des structures AAP pour le candidat se fait de manière aléatoire dans un premier temps. Une recherche libre est également disponible.
- ✓ Des évolutions à venir permettront d'afficher l'ensemble des structures.
- ✓ Conditions d'éligibilité du candidat : salariés du privé, demandeur d'emploi...
- ✓ Si un candidat est éligible : obligation de passer par la plateforme si la certification visée fait partie de l'avance de phase
- ✓ Une documentation est accessible dès validation de votre compte (cahier des charges, dossiers de faisabilité, tutoriels...)
- ✓ Une FAQ est d'ores et déjà accessible via notre support en ligne.

# 4. Une équipe pour vous accompagner

# Un programme et des outils dédiés



- Une série de webinaires avec session de questions / réponses
- Une vidéo de présentation disponible en ligne (à venir)
- Des guides pas à pas téléchargeables (à venir)
- Des temps d'échanges récurrents entre vous et notre équipe
  - ✓ 25/07 et 29/08 : Webinaires « Foire aux Questions »

# Un support en ligne directement dans l'interface

- Lien direct avec l'équipe support via l'interface de chat ou l'adresse [support@vae.gouv.fr](mailto:support@vae.gouv.fr) (disponible sur le portail, l'espace candidat et l'espace professionnel)
- FAQ disponible depuis la même interface
- Lien vers l'espace partagé regroupant les documents disponible pour les structures AAP référencées sera transmis dans le mail de validation du compte

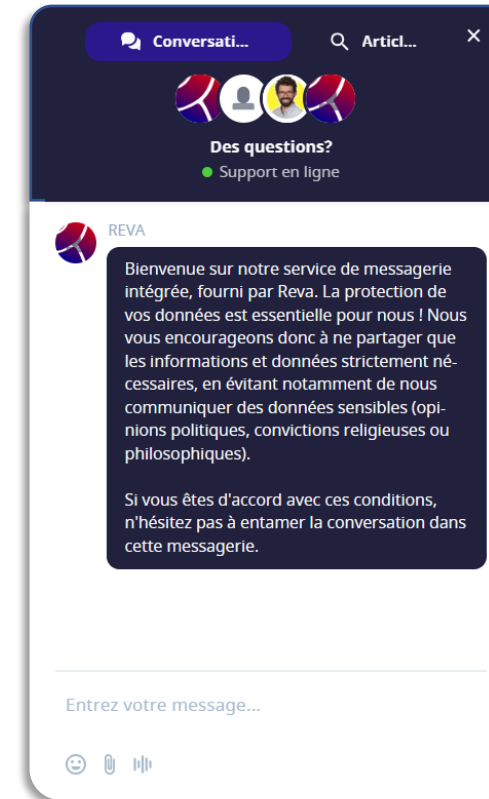

Exemple de support en ligne de l'Expérimentation Reva

# Une volonté d'améliorer le service en continu

- Un travail de co-construction des espaces professionnels avec les publics visés  
*Ateliers, questionnaires, entretiens...*
- Le développement de nouvelles fonctionnalités par itération

The screenshot shows a web application interface with a sidebar on the left and a main content area on the right. The sidebar contains a list of navigation items: 'Toutes les candidatures actives (28)', 'Candidatures prise en charge (1)', 'Parcours envoyés (1)', 'Parcours confirmés par le candidat (1)', 'Demande de financements envoyés', 'Toutes les candidatures abandonnées', 'Toutes les candidatures archivées', 'Tous les projets en cours d'édition', and 'Administration des architectes de parcours'. The main content area is titled 'Espace pro architecte de parcours' and includes a description: 'En tant qu'architecte de parcours, vous pouvez gérer les différentes candidatures des usagers dans le cadre de leur projet professionnel'. Below this, there is a section for 'Toutes les candidatures actives' with a search bar and an 'Exporter un CSV des candidatures' button. The 'Candidatures prise en charge' section lists two entries: 'Titre à finalité professionnelle Assistant maternelle/Garde d'enfants' for Jonathan DUVOEL (Martinique) and Nicolas-Henri DUVEAL (Auvergne-Rhône Alpes), both with 'Accéder à la candidature' buttons.

# 5. La modernisation de la VAE



# Une réforme nécessaire de la VAE

Constats partagés par l'ensemble des acteurs de la VAE et confirmés par les rapports de 2016 et 2020

- En 2020, seuls 18 000 candidats ont obtenu une certification suite à un parcours VAE
- Un **parcours long et complexe** qui entraîne un fort taux d'abandon (16 mois et 65% d'abandons en moyenne)
- Jusqu'à **50% d'abandons** constatés à l'étape de recevabilité
- Un accompagnement insuffisant et tardif
- Un financement difficile à obtenir

# Des améliorations testées pendant 2 ans

## L'expérimentation REVA 2

Création de la startup d'état Reva au sein de beta.gouv.fr

- 1 Expérimentation menée de juin 2022 à juin 2023
- 19 certifications distribuées sur le territoire français
- Partenariat avec **51 accompagnateurs de parcours**
- **1 plateforme numérique unique** pour l'ensemble des certifications :  
<https://reva.beta.gouv.fr/>

**2 718**

Projets démarrés

**6 à 8 mois**

Durée d'un parcours  
(16 mois en droit actuel)

**9%**

d'abandons post recevabilité  
(25% en droit actuel)

# Les enseignements des expérimentations Reva

- L'abandon du Cerfa, la fin de l'obligation de production de preuves d'expériences et la fin du prérequis d'1 an d'expérience au profit d'une **étude de faisabilité** évitent les abandons et engagent le candidat rapidement dans un parcours
- Le **financement unique et simplifié** sécurise les candidats et les parcours
- L'**accompagnement** dès l'amont du parcours engage sérieusement les candidats
- Une **notification de recevabilité plus rapide** est possible sans dégrader le taux de recevabilité  
(8j en moyenne pour 99,8% de notifications favorables)



# Bienvenue dans cette nouvelle étape de la VAE

# ANNEXES

- Le détail du parcours d'accompagnement
- Liens vers les tutoriels

# Le détail du parcours d'accompagnement

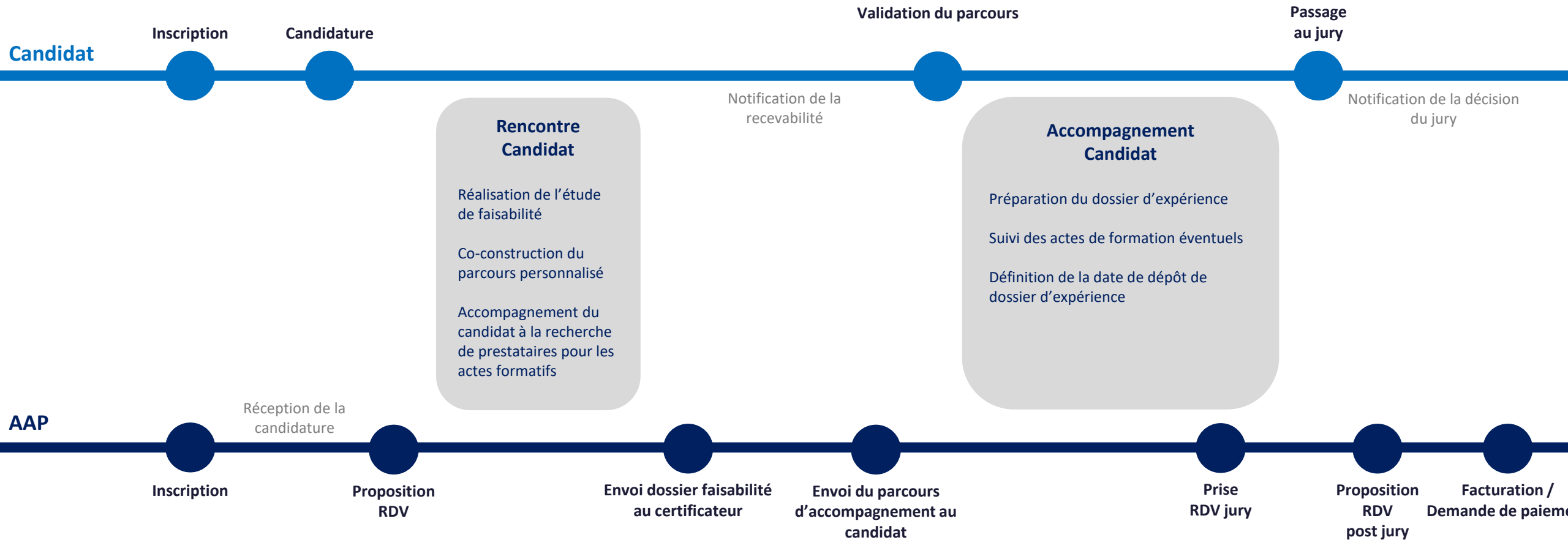

# Les tutoriels

- [Création du compte candidat et confirmation de parcours](#)
- [Création du compte AAP](#)
- [Vidéo de création du compte AAP](#)

